本館刊印告白第一日每字取錢五文第二日至第七日每日每字取錢三文第八日起後每日每字取錢二文半結算字數先以五十字之起爲率多則以十字遞加論算

大清光緒

庚辰五月

申報

第二千五百六十九號

十九日

外埠售報處
北京前門外廊房頭條胡同中昌號
天津紫竹林普慶里坐子間壁沈竹君
南京金陵門東邊營林宅內李佑之
武昌城糧道街夏穆興雜貨店
漢口江漢關道署前中昌
揚州府新城內六條巷劉治平又灣子街洪毛司巷興隆又興隆巷北首巷內劉承恩三處報房
江西省南昌府城乾昌全泰盛恆源絲昌祥信局
蘇州閶門城內都亭橋河沿街銅錫店內黃昇齋
杭州城中官巷街申昌號
蘇州城外南壽復利洋行
寧波江北岸李科記號內
香港中環街循環日報館
廣東省城雙門底文選樓
廣西省城內胡萬昌信局
四川重慶府胡萬昌信局
湖南長沙府胡萬昌信局
其餘外埠皆由各信局以及京報房代售此佈

上海零售每張計錢十文　（西歷一千八百八十年六月念六日禮拜六）　外埠以照遠近另加寄費

閱湘撫遵 旨籌議奏稿書後

凡爲大臣者公忠體國乃其職分所當爲救敝起衰又其權力所能爲自秦漢以後於省行司遂爲常員於其守牧之權操輕錢穀刑名皆有總匯於上至前明定督撫藩臬諸官一省之事各有專制而天子責諸部臣部臣責之督撫督撫訪之司道興利除弊朝廷不必偏令地方官轉相責問坐考其成而已哉 朝廷制一準勝國之遺以其設官雖多而立法最簡且層層牽制地方官不能任所欲爲而章程亦原有一定也然則外省諸事惟責成於督撫督撫更介兩司以行諸地方官或應革或宜增損但令督撫認真實心爲國則未有不可行者無如相沿日久流弊滋深泄沓成風積重難返以致弊竇百出非有振作有爲之才不能起衰而救敝自道光以來 朝廷御下太寬督撫之權愈形其重部臣旨議恆格而不行此風已數十年同治初各省辦理軍務疆臣多擁兵柄削平禍亂百事草創每以目前情形而爲變通之策其於從前定章輙不相符當時以爲從權乃年復一年不能規復舊制部中以爲言奉 旨嚴飭然十九不改也譬如關稅之不能復也釐金之不能裁也鹽課之引票並行也錢糧之報解短絀也荒蕪之田則十餘年而猶未墾也善後之局十餘年而不能竣也其故何也積習使然而又贖循情面者之多也至於督撫屢易其人而衆見之弊通國之病無一革除而重煩 宸聰之焦勞洪降 諭旨而猶留若干關鍵之大臣公忠體國之心其何以自安也前者部議嚴飭各條當奉 諭飭督撫久之寂無所聞即有奏報裁撤局務刪汰冗員更定營制籌解部款要皆就各弊中之最輕與無關緊要者約舉一二以塞責以故節省之項不過數萬金裁撤之局不過一二處即如釐金一項何嘗有歸并刪減之實事哉以江浙兩省論之自蘇松至杭嘉湖地各不滿五百里而商船出入所過子口分卡依然十餘處此豈往來重地皆在必不可撤之列者乎湘撫李君遵 旨議所陳湖南一省現辦各事情形實若本無流弊可除歷年通省上下官員無不體時艱飭不待一旦革除者其言荒田則曰各屬地狹人稠均已開闢無遺實無未墾荒土也言關稅則曰湖南止辰州一木關及寶慶府關木竹鹽稅綜計不及三萬近來尚須賠解寶慶一線灘河行商稀少徵解足額不過三千餘金此又無可整頓也言釐金則曰原定章程周備本無侵挪之弊近來短絀者非員紳私弊即洋藥釐亦無虧折情事至局用則已刪減奏報統計所用不及一成是又不待整頓者也言交代則久有定章藩司督平日籌求不踰尺寸似無可查辦也言奏銷徵解踴躍雨忙總計截至底已在五成以上每屆奏銷期限如有欠完亦經題參又尊無弊實也惟養廉一項將武職中減成之款自今年爲始專款存儲同道庫鹽匣支剩銀兩按年搭解然其數止二千三百餘兩也又催提減平一款則約計每年有銀一萬五六千兩而從前均因軍需動用難提還惟有嗣後搭解假令無緊要開銷急切工程則此後湘省又多萬餘金解部而已綜核部議各條內湖南一省輕此部嚴飭之後不過二千三百金之出入而其餘皆無可籌商也夫湖南向爲小省原不及江浙之財賦最多而弊端亦最甚也今就所奏觀之則是部議諸條於湖南全無干涉區區二千餘金而煩部臣之籌畫與 宸意之咨詢而後得之然則亦不值整頓矣以此小省而督撫以下平日如此認真不使流弊百出吾恐江浙等處爲著名大省其平日之講求正倍蓰於湖南取部議而逐條考覈之亦何者尚勞整頓乎噫 宵旰圖治全賴爲大臣者公忠體國共濟時艱乃僅圖塞責而不顧大局若此亦曷貴此大臣乎哉

俄事傳言

◯有公司郵來之倫敦報云接普京伯靈發來電信知俄國會商伊犁一役皆未能猝定須俟其國派駐中國北京之數俄官回國再行妥議又有一日報云俄國窪壘三地方至琿春境不過五十日程現已備船十餘隻可載兵一萬二千名到琿甚屬易事等語但此說或不過虛建此議而已若既調集當必有電報郵傳也

西陲近耗

◯有從甘肅郵函致香港循環日報者內稱左侯帥現已移駐哈密蓋以此地當西北之衝爲西陲適中之地若有意外易於調遣兵勇故建節於此以資鎮攝也沿邊防守極嚴過其地者但見壁壘一新旌旗變色而吉林省亦已調集索倫及錫伯勁勇分守各隘俱倣西國洋鎗隊法日夕操演以期命中及遠臨陣制勝內外蒙古各部亦奉有 諭旨各守旗地勸加訓練日中鎗砲之聲有如雷鳴震驚百里奉天省則調淮勇四十八營馳往駐紮而統以劉爵帥錦棠云

粵東水災

◯粵東近因雨水兼旬山潦漲發加以潮汐驟長江流不暢遂致湍急剽刷沖圮圍基淹沒廬舍而田園之當衝者胥成澤國一望汪洋禾稻固無望收成穀米又因之騰貴民之嗷嗷誠有朝不保夕者據各處來函所言水災以從化縣爲最重水高丈餘縣城不沒者三版災民溺斃者數百其餘若肇慶府之高要高明廣州府之南海三水等縣均有水災地勢不齊受患亦異大率高原可保無虞卑窪必不幸免此時早熟漸次登場乃芃芃桀桀者忽變而爲不秀不實主伯亞旅望洋而歎老稚婦子仰屋而嗟而上忙徵收又將開辦則不待其魚頸鼠興歌而官民均已聚手無策矣或謂際此水難猝退雨又不晴地方官正宜稟報大吏亟爲查勘振廩施賑否則察河道審圜

甚備物料與繙擱遞召災民以力作領工備其強少者藉以餬口其老弱者量爲施濟則一舉兩得亦不致恝置民瘼以度外聽其蕩析離居辛苦墊隘無所底告以至於死也無如爲民上者惟知以催科課殿最日擊下民昏墊猶日征比糧差下鄉催逼貧而追輸納各差亦狐假虎威多方嚇詐甚且携帶軍火洶洶入村勢同勦捕盜賊所過之處鷄犬不留此豈朝廷軫念民生設官分職之意耶此誠可爲傷心痛哭者也又接友人函稱沿途西潦淹浸高沒圍基其被冲決者則田廬盡成澤國財物並沒龍官觸目流亡殊堪痛惻洪波巨浸之中時有屍骸漂泊據人言皆被水淹斃者也此次水災地連兩府州縣而從化四會德慶三水等處災民待哺尤亟惟望各大慈善堂諸君子早爲設法以免擠於溝壑云

匪徒膽大　○香港署政務司耶律於五月十二日下午六點鐘在港中羅便臣大街遊行將近砲臺道西邊突有歹人從後以竹棍恃當頭之棒喝幸耶律之帽頗堅竹棍落時得帽稍分其勢不致頭腦立破然亦昏迷失措矣急回顧闚見此人又提竹棍欲再打下耶律急計生走至道旁貧墻而立其人追之耶律以手持雨傘拒格擊中其人之臂再乘勢搶進其人之棍遂跌在地中奮足逸去竊其意欲行刼奪之計惟一擊不能中已有怯心後見耶律持傘相拒故借意空手而逃也是役也耶律腦後受傷頗重而額上亦紅腫異常竟如重傷左腕及胸際均有所傷痛苦不勝旋即報知中環差館然賊已遠颺恐難追獲即耶律亦不能認賊之面目因其人突如其來事發倉猝不暇細爲辨認也奢耶律年近八旬居官全以清廉爲守人多敬之此次受無妄之災實事出意外也香港報記之如此

送懲水販　○蘇城某紳於前數日買得一婢年甫十齡當時憑中保甲乙立有契據交割婢價歸紳紳疑其來歷不明將該婢逐一詢問據婢稱本在上海居住父母俱存因出門買物路遇一人手捧枇杷招之往啖遂被誘入船中載至蘇州恫愒誑騙不准聲張只得任其變賣云云紳聞言將中保關名送至吳縣請究該婢亦解縣備質縣主飭差拘拏獲甲與乙以人證未齊尚待緝補究奪按日來揚帶之案愈出愈多苟非當局者嚴法懲治恐水販之流毒不得不咎執法者之姑息也

西兵會操　○前日下午上海西商團練兵九十餘人會同英國兵船水手亦約九十人在滬城外跑馬場合操步伐止齊觀者甚衆云

訟累波及　○李百里洋東前欲得靜安寺相近之地畝託陸驛梅代買僉買定後願將起先自買之浦東地四十畝另二十四畝兩共六十四畝與陸棹擯當因陸無力買地對換故與洋東商酌仍將二十四畝之道契暫向李百里抵銀二百兩其銀與四十畝之道契交中人高易洋東收存但陸驛梅曾向高易借還銀兩高易以此田地如與李百里對掉將來陸將浦東田地變賣必有稱餘故將道契扣留俟有受主還銀交契旋經陸交靜安寺地基與李百里稟由領事照會道憲派員丈量祇有五畝八分三釐其所抵之二十四畝地亦未向李百里贖取李百里屢向高易催問陸適有事在東洋未能面結李百里遂向高易商將陸所欠之銀如數代還乞將四十畝之道契交出高易恐陸回滬或有口舌曾令李百里立指當鑒據始收銀付契而李百里旋亦倒閉回國高易洋東亦去世陸妻知李百里已收回浦東之地則靜安寺之地例可仍爲業庭詎前往察看該處已立有馬代洋人界石陸妻遂將界石拔去馬代知之以此地原係李百里因倒帳後由領事公館將此地拍賣而所得者隨即查究地基據該處鄉人稱此地五畝八分三釐共有五六戶併賣與陸其間尚有未收價者故祇有四畝光景是以馬代控由領事照會道憲札縣飭發陸驛梅補足地基並還界石經縣飭提陸驛梅到案聲稱實無知識拔界石願即清理但此地係與李百里浦東之地對掉其間有四十畝之道契抵欠高易洋行銀兩現知已被買辦李秋坪將浦東地價賣與人計得價銀二千四百兩抵扣後餘銀尚未清找即請提追以期歸結靜安寺鄉人之田價幷歸足馬代地畝莫邑尊飭將陸發縣丞收管一面傳李秋坪察訊時適李同廣東不能到案陸屬請交保不准遣子赴蘇上控於護撫憲衙門批得田地細故何致案懸日久仰上海縣赶緊訊結詳報云云莫邑尊以是案涉洋商理應會訊惟因日來患病故訂期於昨午後由陳司馬與賈副領事會審大訟師梅博閣偕同李秋坪投案李稱謂換田地抵押銀兩各情形曾開大略惟此事由兩洋人自行商定與職實無干涉陸平空砌控心實不甘況高易行現有梅博閣代理李百里現有德生洋行代理設有不合儘可控諸英按察司何必牽累及職李百里已代還高易銀兩所有陸之借據今尚在行特呈請給還陸供向高易借銀一百五十兩亦有田單爲據請追給李稱田單實未見過陸又稱馬代之地應得清理補足但被賣浦東地基亦應問李追償陳司馬謂陸曰汝年紀不大理應安分營生毋得健訟汝上控被賣浦東田計洋三千元今具呈又稱銀二千四百兩亦屬不符況與李秋坪實無干涉何得任意砌控至馬代之地應着汝補足五畝八分三釐設有鄉民控追田價亦應惟汝是問陸稱馬代之事乞恩交保以便清理設仍管押總難了局至浦東地基案本兩歧容另呈控司馬謂地畝事本應由縣核辦本分府今仍將汝備文送縣可否交保由縣核奪至汝牽砌李秋坪有甚証據答稱一千八百七十七年十二月二十一日高易之日記簿可憑司馬謂此日記簿仍係高易之簿與李無干賈副領事謂陸借高易及向李百里所押之銀兩共有九百餘兩靜安寺之地其補足亦不過六百元光景陸實不甚喫虧陸稱高易李百里兩共祇有七百餘兩陳司馬商之賈副領事隨移請上海縣核奪靜安寺地方之地保包正甫交保候訊

同業忿爭　○石匠袁金永投英會審公廨喊控曾在乍浦做海塘工程委員以我做工出力除給工資外另賞洋十四元及到上海有同事周勝來要我分給伊七元我因不允伊就糾同鄭小五應寶才程元觀李阿保馬桂林等把我毆打鄭竟持石榔破我頭顱臥地馬見我受傷甚重舁送醫院醫治求請飭提人証訊究云云經陳司馬驗得傷痕屬實隨飭差提一干人到案庭訊袁申訴前因周供賞洋十四元應分給一半與我向索不允以致爭執鄭小五失手打傷是實鄭供並未動手應寶才等皆稱係在場解勸陳司馬隨令周勝來以後不得再向袁姓索擾幷令給償養傷洋六元逞凶之鄭小五亦罰洋六元應寶才等三人各罰洋一元均歸袁姓養傷馬桂林可毋置議完結

竊物暫押 ⊙謙益客棧夥張裕田至英公堂稱有漢口客包房間今因動身房中尚有許多物件房門封鎖曾云就要回滬現因被人扭鎖竊物查係被李錦義所竊直認不諱但失主不在究不知缺少物件幾何是以將李交捕送請管押俟失主來滬投案聲明陳司馬令嗔具呈一面將李暫押候過堂覆訊

失業輕生 ⊙華捕至英公堂稱昨夜八點鐘時見有一甯人自投黃浦當卽救起挨請安插陳司馬問其姓名作何生理因何自尋短見答稱姓何名茂橋年二十一歲係寧郡鄞縣人氏向爲裁縫因在原籍失業於今春三月初九日來滬欲覓生理苦於人地生疏無人引薦稍有布服錢文業已用罄求生不得無奈求死云云陳司馬謂手藝中人何處不可謀生今旣道無別故止因失業無依以致尋死今將送汝回甯何如答稱回籍亦難圖活不願言旋乃着暫送棲流所再行安插何卽叩頭稱謝而退

賭博翻新 ⊙西門外巡防局委員朱明府前日路經四明公所見墻內多人聚賭博並無牌骰惟將錢文拋擲名曰白三烏明府立卽回局帶勇前往獲到五人四人皆矢口不承惟周來順一名係明府親見其在場抽頭毋容置辨重責二百板而逐之出

拐逃獲控 ⊙昨日本城巡防中局據原告孫桂榮扭控婦人沈曹氏拐逃其妻由局員着勇送歸總局訊問據孫供住居虹橋南首妻被松江婦人沈曹氏誘拐出城不知去向爲特送請查追沈曹氏供稱在滬傭工與孫妻認識前日伊約同出小東門至協成祥烟館則先有一男人在彼等候一見孫妻極相愛好卽同榻吸烟又雇車往北至法馬路一枝春茶館間壁弄內小烟館開燈再吸因着我先回以後不知彼等何往局員得供知引誘屬實著先掌頰一百下備片送歸縣署核辦

接錄屢蠡測罪言 ⊙三曰重邊圉以杜覬覦夫中與俄三面接壤東則東三省西則回疆北則蒙古諸部落綿亘萬餘里其間扼要之區在在皆是中國或以邊地視之不知加意經營或以爲本根重地不欲竭其菁華十分開闢然其爲俄所垂涎者久矣故俄於秋冬之交每遣游騎數隊擇我防軍隙地駐紮苟詰其故以暫時游牧對我兵旣不能拒其來又不敢驅其去卽管帶官知之亦恐擅啓邊釁往往容忍相安日久俄兵逼處我兵或退後讓之由此年復一年俄兵日進日遠不然俄移界碑於中國界內守邊將吏何以不知蓋移碑之地久爲俄所占也自今以後宜畫清界限整飭將士尺地寸土不可讓俄並在交界地方設立稅關照內地關例聘請外國人辦理名爲征稅暗稽查俄自不能過雷池一步且除新疆一面今有左侯帥在老成碩畫不遺餘力指日可成巨鎮外東面諸省則宜簡道府州縣有地方才者數十人再命才兼文武者督辦一人講求吏治培養民生設施險要精良武備而尤以興利爲首務如挖金挖參等事例有明禁而東三省東參依然盛行則與其禁不能絕徒飽奸民之囊何若物任民取反可收稅以足度支且物產旣多商賈漸集市面漸廣民生漸聚地勢漸成自不患積弱凋殘矣內外蒙古雖各自爲部不能如治東省者治之然爲中國屏藩素稱恭順今宜諭以時勢教以武備騎射雖長不如鎗炮之利棚帳雖樸不如砦堡之堅其人率多剽悍善爲驅策無不勁旅立成其地雖有貧窘籌以餉糈何患振興無力蓋强蒙古卽强中國也數年之後邊圉漸强神京之拱衛自嚴鄰封之覬覦亦絕然茲三者不過爲自守計也若夫自强之道則一曰改營制以壯武備夫我朝初興兵力最强定鼎之後兵制最善除京師設滿漢綠營兵外各直省一省之中或設四五萬或設二三萬間復設駐防若干兵斟酌盡善無如今非昔比弊旣多端用亦各異居今日而中國營兵則非有大變通焉不可初設駐防兵丁習百戰之精銳今之食糧擐甲者太平日久老不知兵且專習騎射不習鎗炮其弊一綠營一兵之糧不足養家良者或兼爲農賈惡者則窩賭庇娼平日故不事操練卽遇大閱之年先期演習陣勢卽行了事其弊二各省兵額不爲不多無如武衙清淡以虛兵額爲出息故一營之實數或七八成三四成不等偶遇督撫查閱則招募市兒以備額其弊三一兵旣死考充另補定例也乃死者之家必向補者需鋏底若干卽衙門上下亦須使費若干故有充一名兵需費至不貲者是朝廷以糧餉養兵兵卽以糧餉爲買費其弊四卽謂用兵未久營制未必如此之壞然定例以騎射擅長其餘則馬對長矛大刀籐牌諸隊卽有鎗炮隊十隊中二三隊而已其不合用一操演陣圖率多古法步伐整齊號令嚴肅尚不能比淮湘諸軍其不合用二衝鋒陷敵全貴年强力壯綠營之制一補不換老弱之兵居多其不合用三平日營兵止備防守盜賊亦不輕拿一遇戰場無不膽怯其不合用四且尤不合用而中國急宜整頓者莫如水師一事 吳國男子稿未完

災民有慶 ⊙蘇州桃花塢賑厰來書云自籌直賑以來敝厰所收捐欵除上憲發欵外以江北無名氏歲寒堂承樸主人鄒紳經募之承蔭堂知仁莊恩補過齋六欵爲最鉅近忽於半月之中承張姓善士募到捐欵二千元有另究不知其何方人氏是何名字也又承揚州王君步洲張君篠珊海甯金君耦笙張君心柏甯波吳君子香安徽凌君子與九江朱公江西姑塘先生湖北黃高峯樵共取去捐册四百有餘本奮不忍人之一心遍廣長舌於大衆間均集募多金行將惠寄并聞所募捐册中有某省道府縣憲倡助大中小願各一百原凡此宏施之下逮令人感佩於無窮然非 朝廷曠沛恩施大吏無分畛域議賑無已有加又孰能觀感則傚有如是之急公好義哉謂予不信請觀敝厰按旬清單首列發字册各捐可以知其故矣來書如此因照登之

書潤助賑 ⊙衛鑄生大令刻自日本回滬悉直省告災願減價助賑綫摺扇每二角以百號爲率向保嬰局買票

蘇州桃花塢江浙同人經收直賑五月上旬清單　○發欵牙釐局提調憲發木瀆厘局王一百圓常州府憲發江陰賑捐一百七十五元○蘇冊源郎十圓惟精堂典五十四兩二錢四分安定氏十五圓七百四十五文姚公記三百六十五文一百九十四號龐靜山募六戶五圓七十四號凌子與募王小圃十千文繼義堂陳七圓二角銀二錢七十五號王覲賢凌子與募余讓公一百七十三千一百五十四文補過生五千文二百廿號謝雪翁募兩戶六圓二百廿一號又募四戶四圓江右王宅午時茶二百服江右有心無力人又廿服趙錢泉純陽正氣丸一千服張子仁五圓戴小江移端節費高立本堂龔手無名氏三戶各十圓聚順堂廿圓二百四十五號芹香書屋募十七戶十一圓王錫魁四百文林元助安五圓無力阿氏五圓二百七十七號東壁碧梧山莊募廿八戶十八圓五百九十文二百七十八號業穗堂募十三戶十二圓五角二千一百文二百八十五號吳伯壽募七戶十二圓三

百文一百十一號娛隱園十圓一百十號周承德堂一百兩周庚五募五戶十圓二百五十八號混堂巷丁募八戶六圓一千文二百五十九號又募三十六戶卅二圓十千另二百文聊齋心主人一圓太倉無名氏兩圓無名氏四百文又四角七號惠安堂募三十九戶廿一員一百四十六號戴商隱募九戶十員無名氏兩員又一員德脩堂徐廿員吾愛吾廬銀粮盃一只銀桃盃一只共重十一兩二錢五分六十三號張悅帆募廿五戶五十員六十二號又募十一戶廿三員一千另六十四文熱腸冷面人二百員種蘭山館一百四十員二樂居士二百圓如不及齋一百八十圓問心草堂一百六十圓一點赤心八廿圓誠意主人東道生二陸居士勉過氏四圓學生一百圓黃鶴峰樵書籍碑帖文玩四十件無名氏一圓馬鶴生募無名氏三圓湊猊募孫閬如七十圓廣申源三十元一百另三號富郎中巷周募六戶五圓四百文一百另四號又募十戶四圓三千二百文一百另五號又募十戶廿圓五百文二百另九號丁香巷吳募二戶十圓五百文二百九十七號周玉坡募五戶四圓二百九十八號又募四十二戶廿一圓四百五十文錢六生募各船戶六圓二百九十九號馬彼沅一圓牽牛卡李東圓三十圓二百九十五號江陰力不足募六圓儀封八八十九千另另三文一百七十號同盛和募十戶十七圓一百文卅一號周惇裕杭記廿圓淮山沈潤田代十圓三百另八號王者香募四十三戶廿六圓周記一圓護蔭書屋樊兩圓滿門無名氏兩圓眼記三圓江右半癡子七巧八分圖廿部無名氏八元無名氏三元合記節物兩元毘陵巳蘭館公捐實銀三十兩一百七十四號乾昌募三十七戶十三元三百文

此稿未完

光緒六年五月初九日京報全錄

宮門抄○發抄　旨五道○江撫李　奏匪徒圍攻縣城獲犯審辦緣由摺子○又　奏拿獲哥老會匪訊明辦理緣由夾片○又　奏委署藩篆夾片○又　奏保舉總兵夾片○又　奏參革知縣夾片○五月初九日刑部都察院大理寺廂藍旗值日翰林院引　見六十九名○欽天監呈進月蝕圖○順天府奏京師得雨四寸有餘○召見軍機○皇上明日卯正至　大高殿拈香　○發抄　裕祿奏撥京餉一萬五千兩奉旨戶部知道欽此○又請將簽差不慎之署休寗令徐模議處奉　旨徐模著交部照例議處欽此○又嚴查交代仿照山東勒限清厘奉旨戶部議奏欽此○李鴻章奏委陳飛能護理直隸提篆奉　旨知道了欽此○銘安奏整頓蔘稅預籌無虧定額奉　旨覽欽此○○頭品頂戴江西巡撫臣李文敏跪　奏為武寗縣匪徒糾衆圍攻縣城獲犯審辦恭摺具陳仰祈　聖鑒事竊查武寗縣之東北鄉與湖北興國州連界為匪徒出沒之區經臣隨時諄飭縣營認眞巡防緝捕近年尚稱靜謐上年十月間據武寗營都司黃敬孚武寗縣知縣朱寬成先後稟報訪有原籍興國州寄居武寗縣之吳壽鵬以教傳紳打邪術惑人一經書符念咒雖素未習武者亦能打拳棒傳徒漸衆其姪吳位玉即老國商謀起事在續溪山聚黨日多是月初八日城內人心震動即經朱寬成黃敬孚督率闔城文武兵役紳團連日巡防彈壓並前赴續溪山等處搜捕匪衆聞風逃散吳壽鵬等逃回興國州原籍先後拿獲匪黨張邦榮余水梭陳順齋冷繼鏞周運波五名民心始定即經臣調派參將夏世朋率領盛字營勇丁一哨馳往會同護署武寗縣知縣唐家桐續獲匪犯阮大貴曹以文鍾書金湯明襄余傳仁王文第鄒得錫廖受興葉長滿冷五子並在興國州王林橋地方拿獲吳位堂冷繼藹等十三名該縣因監房狹窄將曹以文葉長滿冷五子吳位堂冷繼藹羈押縣署土地祠內派家丁趙役圜夫晝夜看守詎本年三月二十三夜四更時候吳壽鵬率黨數十人潛由北門城缺入城劫犯猝至縣署劈開土地祠門壁更夫盧盛波上前攔阻當被殺斃唐家桐聞報即與貢寬成黃敬孚率勇往拿匪衆拒捕矛傷勇丁二名並傷家丁黃升唐家桐等飭勇施放洋槍擊斃匪徒二人並傷數人奪獲刀矛四件該匪始鬨然逃散在押匪犯曹以文葉長滿冷五子亦乘間逸出均由北門城缺遁去差勇跟踪追捕復將曹以文拿獲並獲劫犯匪黨覃學書潘世坤龔義秀三名次日查驗轟斃屍身並提吳位堂等辨認一係吳壽鵬一係覃英爽其龔義秀一犯因槍傷甚重旋亦身故稟經臣添派勇丁將各犯追提來省並據新建縣知縣冷鼎亨選派兵差協同武寗縣役緝獲匪犯張孝先一名一併發交臬司沈保靖督飭南昌府審辦茲據南昌府知府賀良楨開具供摺呈送前來臣詳加查核該犯冷繼鏞等供認聽從吳壽鵬之姪吳位玉吳位青起意謀逆共推吳壽鵬為偽漢王各處糾人約定上年十月初九日先攻武寗縣再攻奉新靖安等縣用紅布寫合同二字掛在胸前為記號即以合同二字為口號屆期該犯阮大貴曹以文張孝先張邦榮鍾書金及被誘同行之湯明襄余傳仁並在逃之阮大堂等十餘人分帶短刀扁担布袋扮作挑夫混入城內以作內應因官兵巡查嚴緊不敢動手該犯冷繼鏞余水梭陳順齋冷繼藹及在逃之葉長滿冷五子並吳位玉吳位青等二百餘人各持器械行至離城二十里之宋家撥會齊冷繼藹畏懼先逃時值天落大雨各路夥黨尚多未到並知城中有備均各逃散該犯覃學書潘世坤在興國州地方聽從格斃之吳壽鵬糾邀覃英爽及受傷身故之龔義秀在逃之張公孫等二十餘名漏夜潛入寗武縣署搶犯識明搶得吳壽鵬繼子吳位堂再行糾人起事旋被官兵擊散擒獲該犯吳位堂供認邦同吳位玉四處糾激夥黨王文第王文良同謀索經同行康受興代為送信周運波代散合同號布鄒得錫僅認匪黨借住其家餘查該犯等聽從謀為不軌罪不容誅當飭臬司會同臣標中軍參將督同府縣將情罪較重之阮大貴曹以文張孝先冷繼鏞余水梭陳順齋張邦榮鍾書金吳位堂覃學書潘世坤十一名綁赴市曹處斬傳首犯事地方並飭武林縣將格斃首犯吳壽鵬從犯覃英爽傷斃之龔義秀均即戮屍一併懸竿示衆其冷繼藹湯明襄余傳仁王文第王文良廖受興周運波鄒得錫八名供情稍輕飭府再行研訊照例擬辦此次匪徒糾夥起事入城奪犯經該縣營當時破獲散夥渠魁擒獲要犯多名功堪覆過均請免其置議新建縣知縣冷鼎亨首先拿獲鄰境斬梟人犯一名請　旨勅部照例議敘除飭該縣營移會興國州合力緝拿逸犯吳位玉等務期悉獲究辦以絕根株並飛咨湖北督撫臣一體飭緝外所有武寗縣匪徒圍攻縣城獲犯審辦緣由理合會同署兩江督臣吳元炳恭摺具奏伏乞　皇太后　皇上聖鑒謹　奏軍機大臣奉　旨該部議欽此　○○李文敏片　再臣接據金谿縣知縣楊曄璧巢報上年十二月初間訪聞縣屬許灣地方有匪徒煽惑勾結謀為不軌情事當即會督縣丞營汛保甲紳董於是月十二日十五等日拿獲哥老會匪周開但即漢清許祿生陳吉祥三名並起獲偽印口號旗令旗號布等物餘匪業已逃散等情節經臣批飭解省審辦並飭附近各縣協同該縣合力查拿各逃犯解究其僅止誤被誘脅者呈繳偽印號旗免罪以安人心旋據署臨川縣知縣汪世濃會營拿獲會匪謝來仔即鑄軒李毛仔二名新建縣知縣冷鼎亨於吳城鎮地方拿獲會匪易豐亭即風從樊玉堂即老三二名先後解省均發交臬司沈保靖督率南昌府

確訊實情開具供摺呈送前來臣詳核各供易豐亭係湖南湘鄉縣人先在水陸各營充當勇丁遣散後寄居吳城鎮光緒二年在逃之同縣人謝恒和邀令入哥老會封爲總堂僞職可管六百人給口號簿一本傳授暗語會內人俱稱爲洪家人外來之人均謂姓張並解開胸襟第二扣摺內裏面爲暗記又給桃園結義四字僞木印一顆及洪張圖記囑令印散號布與入會人爲憑謝恒和並稱各省都有會內人屬龍之年三四月即要起事周朋俚係臨川縣人在逃之同縣人江長壽邀令入會復同至易豐亭家封爲坐堂僞職可管五百人照前刊給僞印圖記傳授暗語暗號並給口號簿囑令製造號布令於輾轉邀人起事易豐亭周朋俚陸續糾邀入會之人在逃者僅記得李和尚萬狗仔二人其餘姓名記不清楚曾內頭目尚有郭勝貴李麗山均已逃逸謝來仔係臨川縣人在逃之李和尚樂正龍邀令入會分給白號布黃號綾各一塊囑令邀得五十人當封爲禮堂僞職樊玉堂係進賢縣人經易豐亭邀令入會封爲紅旂名目許祿生陳吉祥俱係金谿縣人李毛仔臨川縣人均僅認課被周朋俚誘惑所買號布圖保身家並未與聞逆謀臣查易豐亭即風從周朋俚即漢清入會謀逆糾夥起事實屬罪大惡極未便稍稽顯戮當飭臬司督同府縣將該二犯綁赴市曹處斬梟首示衆以昭炯戒謝來仔即鑄軒樊玉堂即老三情節稍輕另行照例擬辦許祿生陳吉祥李毛仔悞買號布並未入會均遞回原籍枷杖發落此次會匪勾結煽惑即經破獲解散不致爲害地方該縣營辦理尚屬妥速應請免議除嚴飭各屬並移咨湖南撫臣轉飭勒緝逸犯謝恒和等務獲究辦以絕根株外所有金谿等縣拿獲哥老會匪解省訊明辦理緣由謹會同署兩江總督臣吳元炳附片具陳伏乞 聖鑒訓示謹 奏軍機大臣奉 旨該部知道欽此

○○李文敏片 再據司彭祖賢欽奉 上諭補授湖北巡撫所有審司印務應即委員接署查有臬司沈保靖廉幹精詳堪以署理其所遺臬司印務查有督糧道吳世熊明幹練達堪以署理遞遺糧道印務查有候補道周渢賢端方厚重堪以署理除分檄飭遵外理合會同署兩江總督江蘇撫臣吳元炳附片陳明伏乞 聖鑒謹 奏軍機大臣奉 旨知道了欽此

○○李文敏片 再前准兵部通行嗣後軍營遣撤員弁例應收標者即行咨部註冊至保舉推選各官並副叅應行迴避本省人員必須專摺奏明奏 旨允行後方准收標不得率行咨部註冊以昭愼重等因遵照在案茲查有花翎記名總兵向嘉榮係安徽鳳陽縣人投効淮軍隨同出師蘇浙皖閩豫東鄂等省克復郡縣城池並剿平捻匪屢著戰功洊保前職並奏 旨賞給御勇巴圖魯名號准免驗射應行赴京恭候 簡放因草茅寒畯無力北上不獲及時自効臣查向嘉榮勇敢可用久置閒散殊爲可惜合無仰懇 天恩俯准將花翎記名總兵向嘉榮留於江西收標効力遇有副將以下缺出照章酌量借補以資將材而資觀感除飭取該員履歷分咨部科外理合會同署兩江督臣吳元炳附片陳明伏乞 聖鑒訓示謹 奏軍機大臣奉 旨着照所請兵部知道欽此

○○頭品頂戴江西巡撫臣李文敏跪 奏爲知縣徵存丁漕等款延不完解請 旨暫行革職勒限追繳恭摺奏祈 聖鑒事竊查州縣經徵地丁漕米例應儘徵儘解絲毫不准存留屬庫以杜虧挪之弊所有各屬徵存銀兩節經臣督飭司道隨時催提並責成該管府州就近稽查斷不准稍涉容隱茲查有候補知縣萬世毓前署靖安縣任內徵存未解各年丁漕正雜各款銀五千一百餘兩屢催延不解免實屬玩視庫款未便稍事姑容據該管道府揭報前來相應據實奏叅請 旨將前署靖安縣事候補知縣萬世毓暫行革職勒限一個月將所短銀兩全數完繳倘敢仍前宕延另行從嚴叅辦臣謹會同署兩江總督臣吳元炳恭摺具奏伏乞 皇太后 皇上聖鑒訓示謹 奏軍機大臣奉 旨着照所請該部知道欽此

蘇省撫轅事宜 ○五月十五日牌示照得江陰縣李文耀奉 署督憲札飭撤任遺缺查有吳縣汪祖綬堪以酌委調署遞遺之缺查有候補直隸州高心夔堪以酌委代理 通判崔炳榮稟知派寧差委卸辭 知縣陳志銓稟知奉委發審局差 縣丞王惠甡稟知派蘇差委府經趙希曾稟知派蘇差委 ○十六日黃基稟知派蘇差委指發江蘇試用縣丞龔寶書巡檢陶承緒均安徽人稟到 牌示照得吳縣光福司巡檢錢步高前因聲名平常撤任現經詳加察訪該員尚無實在劣跡人尚勤愼應即飭回本任

老德記傳髮水

此傳髮水係本行所始創者歷十五年在印度日本新嘉坡等處銷售日盛一日凡婦女髮上所用之油膠等物所有之美處此水兼而有之且無其黏污諸弊用之頭皮亦甚爽快髮更易於生長頭屑全無此係上等之料做成煎熬時亦甚留意

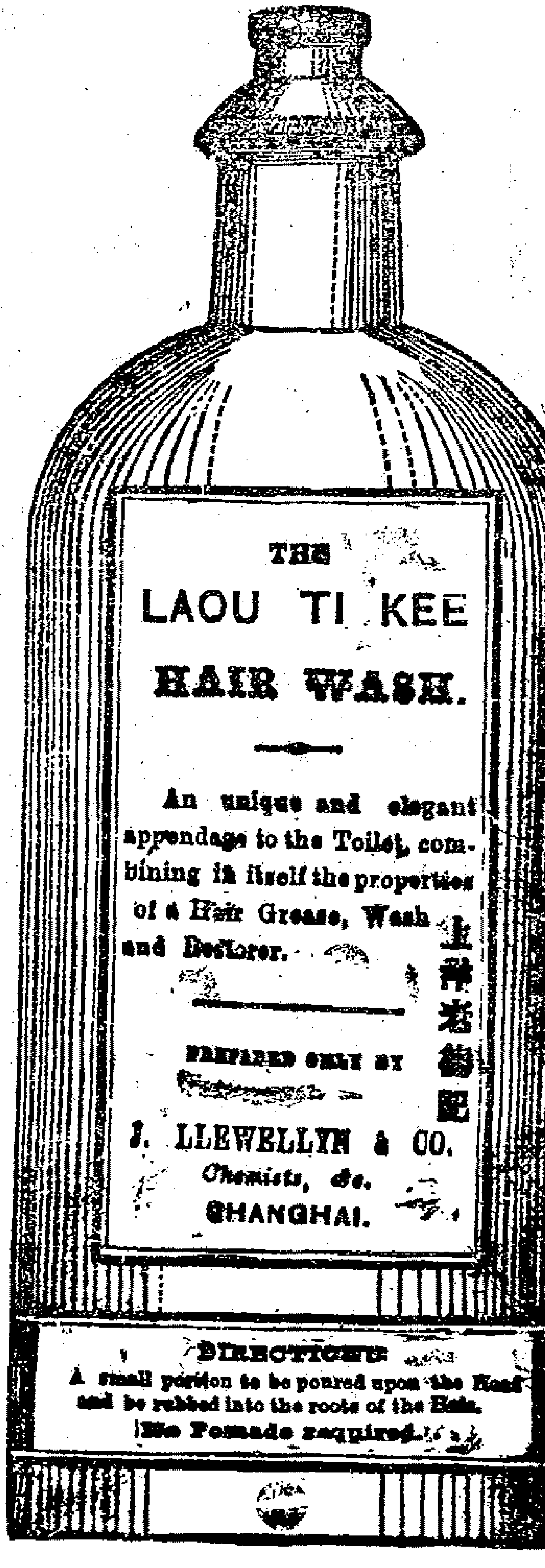

用法

將小些傳在頭上擦於髮根內

油膠等都不須用

若遇大病之後髮必脫落若用此水必有大效因此大有滋培於髮根髮若變白或可漸漸復原然內並無染色之物也若常用之果必使髮不落用亦甚爲潔淨且需亦極少其全無渣滓故用時亦不必先爲搖動也

上海一千八百七十六年十二月十四日上海大馬路老德記藥房告

白 甲 同

天仙茶園

五月十九日演

孟六 閻燕奎 張盈壽 紫金帶
吉勝奎 吳喜桂 取北原
謝云奎
姜善珍 邱阿增 借茶
倪錦仙 姜善珍 小腳藍 宜慶 活捉
任七孟七環九沈韻秋趙洪小 英
三達子王玉山張永升劉洪喜 雄
大慶名頂貴喜大黑貴小阿壽 義
侯長壽 周來全戴天林 頂磚
王 桂芳 孝義節
吳喜桂 周松林 張盈壽 打老虎
周劍泉 拾 畫叫畫
文武合演 奪太倉

五月十九夜演

謝雲奎 九龍桂
文武合演 回荊州
孟七任七壽山西來全小金生 獅子樓
彩林山西 新 切 新 戲
劍泉善珍 白 鬧龍舟 瑤台獻瑞龍舟奪彩
腳藍來全 資端陽 花甲開慣酒醉露形
春恆阿增 蛇 盜 蛇精鬧法鶴童術陣
長壽松林 仙草 南極贈芝許仙還魂
金生喜桂 傳 雄黃陳
文武合演 新排燈戲
閻燕奎熊 文通徐茂林戴天林 百壽圖
吉勝奎 陸春蘭 趕三關
小腳藍 宜慶 大小騙

丹桂軒仙記

五月十九日演

邵群桂 何道元 龍虎門
六月仙 蘇三順禿扁兒 雙鎖山
沈才寶 蘇太玉小六喜秀 演火棍
楊壽長 張云亭
黃才官 陳占奎 法門寺
段小蘭 羊喜壽
羊喜壽 邵群 桂大本 田黑
群玉子 清馮 八春平 永順
桂山福 太得 海玉成 太玉
畢永得 李喜 秀喜林 永錫
三厤子 沈才寶 秦 瓊表功
謝三桂 謝寶林 虹霓關
劉均喜 邵群 桂余德龍 喜封侯
碧霞嶺

五月十九夜演

張云亭 余德龍 太平橋
三厤子 張天元 馮永順 白水灘
王桂官 張文治 王小六
特請郭秀華 劉均喜 小順來三 娘教子
特請周春奎 張雲亭 段小蘭
京都郭秀華 謝寶林 謝三桂
回申 畢永德 楊壽長
鶴芳喜林春 平永順 得海喜秀
厤子玉成太 玉大本 桂山子清
云林喜元福 太永錫 春保太興
六月仙 禿扁兒 蘇三順 逝 寺
邵群桂 沈才寶 集賢村
謝寶林 張大本 全斑 文武合演 奪太倉
四郎探母
四杰村

大觀戲園

五月十九日演

合演
左銅錘 劉芸芳
袁世奎 李楨香 劉久奎 慶振亭
陽吉祥 劉鳳林
福芝對兒禿雙 小具五定中燕
福喜春元湧泉 大喜二官玉山
吉太子福九桂 五喜世奎朋玉
達子紅一 壽燈滿天星
萬壽燈林連桂 杜蝶雲楊吉祥
合演
福喜對兒九桂 二官五定小具
福芝春元湧泉 大喜中燕玉山
吉太子福禿雙 五喜朋玉世奎

西川圖 銅美案 討魚稅 荷珠配 九龍杯 乾坤帶 紅鸞禧 釣金龜 八陣圖

五月十九夜演

劉久奎
杜蝶雲 劉鳳林 林連桂 姚云林
達子紅 一壽燈 姚云林
李茂林 王大喜 桂喜 五喜王四
張子福 張九桂 禿雙 玉山五定
吉太子世奎 福喜湧泉 六定對兒
萬壽燈 慶振亭 小寡
劉寶奎 左銅錘 林連桂
劉薈芳 滿天星 一壽燈 慶振亭
萬壽燈 李對兒 桂喜 福芝
劉鳳林 陸鴻禧 姚雲林 黃小山
陸鴻禧
全班文武合演

大回朝 延安府 海潮珠 趙家樓 上坟 捉放曹 十羊圖 大嫖院 望兒樓 混元盒

老三雅園

五月十九夜演

拜施 分紗 訓女 盤夫 彌陀 鬧救 當酒 中軍 借茶 磨斧 姑阻 失約 問病 寺

秋江 特請客串新戲 十美圖 大嫖院 汲謫 殺山 勢僧 福圓

中國第一名勝 着色西湖圖

杭州西湖為中國第一名勝六橋烟柳三竺雲峰士女遊觀春秋絡繹洞天福地奇景萬千久居其地者每多不克徧遊若但聞其名者尤以生平未得一見為憾地學館主人深為嘉惜特訪得前浙撫楊石泉中丞所辦實測精細全圖為之增修照印以供好遊者雅鑒從此遠方豪士香閨名姝凡屬不能親到者皆可壁掛一圖終日神遊目賞矣每幅洋三角由申報館申昌書畫室出售 乙

聲明

前時上海[illegible]水廠有三西人合股一為克兒少夫一為法朗興白一為南四門今已退去股分合即登明 西歷六月二十五日 上海美查告白

禮拜六拍賣

茲於十九日十一點鐘在本行拍賣火油四千箱勿限價欲意者屆時赴行面拍可也此佈 羅意師啓 丙

禮拜六拍賣

啓者於今日十一點鐘在虹口順泰碼頭拍賣大小尺寸鐵條一千五百支如各寶號欲意者請至該處面拍可也此佈 丙 五月十九日 米四高雲啓

禮拜六拍賣

啓者今日二點鐘在元亨棧房拍賣鈕扣拾箱 白塔念箱 自來火箱 五十箱 特此佈聞 乾泰行啓 丙

江海關啓

啓者本關現有充公東洋參綢緞烟膏皮統雕扇鞋子等貨於本月二十一日兩點鐘由義泰洋行在本關棧房代為拍賣貴客有欲購買者請屆時赴關面拍可也再買貨之人如係義泰行向不認識者必須先付定銀方為拍定此佈 甲 光緒六年五月十八日

禮拜一拍賣

本行於月之二十一日兩點鐘拍賣太平金龍花旗船牌等洋紅布泰和打子羢花布麗泰囉點八磅四茶箱原布本行馬箭紅嘰紅羽毛等貨先此佈聞 裕盛洋行啓 丙

遺失箱牌

本船第二號五號十五號九十號一百三十五號一百五十五號一百九十四號箱牌七塊均被搭客失去以後此七號如拾者不作為憑特此預白 蕪湖輪船啓 乙

夾板船往烟台

啓者本行有夾板船一只準於念二日開往燕台如蒙各寶號有貨物裝載其價相宜此致 馬立師行啓 甲

減價售現

本店於十九日起茲將各貨均照拍進原價賤售現銀再有頂好東洋鋼刀一把上好雙眼千里鏡一架此佈 奇藏齋啓 乙

呂宋國君票

今有英七八兩月票出售每張洋六元半張三元分售十條亦可得彩照派賜顧者請到棋盤街北首震元洋貨舖隔壁便是 永吉洋行告白 乙

龍虎山道人善治諸症

江西龍虎山清溪道人傳授祝由科治病應驗如神內病請符三道即愈外症當面移去立即全愈自備香燭到壇只取號金一百九十九文 寓二馬路石路口北仁興棧內 乙

被竊滙票洋蚨等件

今有安慶永興號於五月十三日搭江表輪船至十五日到申賬箱內在船被竊去洋蚨滙票五紙程永源滙申同德庄九八元五百兩又九八元三百廿兩又程仁源號滙申晉吉莊九八元一千三百兩又大吉祥滙申昌九八元五百兩兩又恆安庄五百兩以上統向前途說明作為廢紙倘有前來照票望為留住送案追究此佈 五月十六日 乙 寓永安街復昌恆棧

惇信輪船告白

啓者本公司惇信輪船開往甯波由本月念一日起仍是一三五期風雨不改特此預白 太古輪船公司啓 甲

呂宋票

今有英七八月票出售每張洋六員分售半張亦可賜顧者祈至四馬路工部局隔壁本行購取可也 廣豐洋行帳房啓 乙

勝記呂宋票

今有英七月票出售每票洋六元半票亦售頭彩一萬八千元二彩六千元倘遠處賜顧寄信至上海老旗昌東首平安坊口和昌莊內便是 乙

招租

今坐落五馬路第十五號門牌大衖房一所洋棧房四座後有帳房三間廚房四間前面馬房門房俱全其屋極其寬大即昇基洋行基今欲招租如合意者請至申和洋行帳房面談可也 甲

樂賽得洋行分售呂宋票

英七月分票出售每票六元半票三元分售每條收洋六角全票頭彩一萬八千元二彩六千元分買每條十分之一得彩餘彩仿帖載明外埠帶買交局寄棋盤街本行購取無悞 乙

呂宋國君白鴿票

啓者今英七八月分票出售如貴客欲買者請速來本帳房購取可也此佈 留簽行啓 甲 有

一品香告白

本店開設四馬路中市精辦英法大菜並著名各種洋酒欵客賜顧諸君無不齒頰生香津津樂道且另關精舍仿外洋彈子房之式以備貴客茶餘飯後之消遣是以踵趾相接車馬盈門惟刻交夏令房屋微嫌太狹是以改租隔壁精緻洋房旁有花園照常開設並添設彈子臺多隻洋琴等諸玩器畢備更另請著名大菜司務精煮西菜務愜賜顧諸君之意有飽飫而濟游之者當知非旨大而夸也 乙

或出租或發賣

今有坐落泥城外蘇州河邊西國房屋一所並有花園房名西弗番因房主欲回故欲出租或售賣如有欲意者請來本行面議可也 甲 義泰洋行啓

彩票收回

本行英七月彩票停售前購者携票來取回原價及五六兩月得彩票統限本月廿四日為止逾期不取毋貽自悞特此申明 樂賽得洋行告白 乙

呂宋票出售

今有七八月票出售每票洋六元分售半票亦可如遠處賜顧由局帶信購取不悞大馬路東首拋球場興記啓 乙

呂宋票出售

今有英七月八月份票出售每張洋六元分售半票亦可如遠處均可由局帶信來購不悞棋盤街北首協記號啓 乙

樂賽得洋行

英七月呂宋票出售每票洋六元半票亦可分買頭彩一萬八千元二彩六千元外埠購買交局寄棋盤街本行無悞 乙

呂宋票烟

現售英七月份呂宋票每張洋六元分售半張亦可並有各欵呂宋烟價極相宜遠方皆可寄購 乙 棋盤街廣惠和啓

呂宋發財票

今有英七月票出售每票六元分買半票亦可遠處由局寄信至老巡捕房北首九章綢莊對門便是 上海祥記啓 乙

呂宋票

今有英七月分票出售每張洋六員半票亦可外埠來信當復不誤賜顧者請來購取為照四馬路東首復泰洋行帳房售 乙

程萬里神相

精於相理博採羣書決仕宦陞遷定科名得失隱微妙諦道有異路知商賈窮通允神乎技矣寓寶善街桑錦里春記 乙

壽具出售

啓者茲有四極棺木壽枋一具極大方又極堅固價亦公道要者請至上洋南市馬家廠順泰棧內看明議價可也 乙

鎮江世醫王漢東到申

茲者王漢東先生去歲寓寶善街乾元錢莊今移寓三馬路東首大英工部局對過同發呂宋票號內此佈 乙

新開板棧

謙吉壽板棧向開設蘇閶門內舒巷今分棧吳趨坊擺渡口鼎昌舊棧隔壁第二家坐西朝東門面乾吉字號自運婺源老山獨幅圓心壽板發客 乙

鵬翎毛扇發客

本鋪自運頂上東青鵬翎毛扇仍開設寶善街東市公興京緞號內凡蒙賜顧價值公道代客裝修舊扇 瑞芝齋啓 乙

招客押欵

啓者如有房產地基欲作押欵者其息格外公道請至高易帳房面議可也此佈 乙

劉得和啓

本號馳名有年專造浙寧伏底時式釘鞋雨靴紅皮雨鞋貨真價廉近因無恥之徒將次貨假冒本號招牌欺蒙遠商以致魚目混珠凡賜顧者祈認明本號仿單庶不致悞弁兌林文忠戒烟靈丸每包七文朔望九扣向在上洋大東門外大王廟南首 乙

輪船往東洋美國

啓者本行禿格薩約嘍嚕輪船於禮拜三即華本月二十三日天明時開行往長崎西門舍草神戶橫濱巳至橫濱即有蔴力克輪船接赴美國等處如貴客欲裝運各貨及搭客者請到本帳房訂定可也提貨紙簽字於禮拜二下午四點鐘截止此佈 五月十七日 三菱公司啓

聲明

吳達仁先生新安名士也嘗為天師幕賓醫學神奇心存利濟凡男婦內外各症著手回春今來滬上設局寓寶善街大亨棧 乙

彭誠濟啓

本堂創製戒烟參片應效如神四遠馳名近有假冒甚多在外揑造本堂樣式將僞藥冒冲本堂招牌各城鄉兜銷未免貴客悞買食之有損無益須要認明蘇城內朱仙洲巷本宅內廳上海在棋盤街北首老巡捕房對門方是真正老店餘外一概假冒特此告白 乙

夏季摺紳發兌

京都新到文武摺紳全函計價洋八角新選多寶船訂一百二本計價洋八元 鹽賈者至抛球場掃葉山房謹啓 乙

書籍發售

國朝先正事略竹紙洋一元半白紙兩員曾文正公全集十五員金石萃編七員孫氏周易集解一員縮本八銘五角草字彙七角徐批外科正宗一員六角鉛板癸酉鄉墨一角白紙孫氏說文一元半益智圖八角鉛板簡明目錄一元批點紀効新書七種七元五經類駢一角五拾雅一元半原板金壺七墨三角五匡鄉應酬便覽二角楊子法言四角折獄龜鑑補三員歸方評本史記五元

千頃堂謹白 乙

呂宋大小票

英七月份票出售每張洋六員半張亦可並彩票每號錢六十文兩號起碼仍照呂宋對號單得彩票後載明欲意者請至法蘭西大馬路永安街口賺取遠處可由局郎奉無悞
上洋拿倫洋行啓 乙

發賣

本行現有各樣顏色之皴帳疋頭寬九十寸每四碼價洋一元 白衫每打九元 香水名阿頭克龍每箱六瓶價洋一元五角 白麻斜紋布同 拉克波及各色佛蘭絨 毡帽 鞋子各件如有欲買者請來本行可也 甲
上海福利洋行啓

多給保海險公司

本銀六十萬洋

本局蒙經手多給保險公司經理八三菱公司之令代爲保東洋船內各貨保險價照市面賠償各損失按照英國之累次章程 甲
三菱公司內里士告白

呂宋票

今有英七八月票出售每票六元分售半票亦可貴客欲購者請至老巡捕房北首九章網緞莊斜對門樓上便是
泳記啓 乙

神醫誌謝

予去秋患毒甚險久知上海石路太和里徽州閔小樓先生善治嘗由信局寄證取藥三次即愈今來面謝再三叩受特此揚名
錫邑報德人具 乙

東洋眼藥

神效 光明精琦水

專治眼胞紅腫白睛暴赤癢痛交迫澁滯難開羞明畏光迎風流淚視物不明夜眠多眵耙坐昏花等症以及瘡毒上攻風氣傳染遊絲飛入沙塵眯目睫毛倒捕跌打損傷或暑氣寒風所致一切患眼勿論男婦老幼均用此藥水滴入眼眶中每日二三次症輕者即日全瘉重者六七日方效百試百應極有靈驗用過者無不稱其妙但眼病最宜速治切勿因循過去以貽後患人若一失明即如墮黑闇地獄人生之樂事已失其大半矣是眼藥所以不可缺也日本處扶桑之東古稱蓬萊中多仙山靈水間產奇樹藥草故醫亦多神手本堂在日本東京開設有年所選製各種良藥俱係祖傳秘方而眼藥精琦水之一項尤屬如意修合神效異常是以名馳遠近凡華人到東洋者無不購歸視如珍寶今特分設上海英界河南路老巡捕房對面坐西朝東門面開張以便四方購辦是固非隱有射利之見誠欲推廣濟世之心倘蒙 紳商賜顧請認明本堂招牌爲記庶不致悞
再者賣藥之要在濟世理宜廣傳利人但本堂分設上海未有多日遠近批發未能遍及敢望各省 紳商代爲售賣以廣銷路而遍濟世如有 貴客欲代售者薦賣章程另有仿單新到本堂取閱若在遠處可由信局致書來問凡薦賣者本堂實不過僅收回藥本工資而在代售者則殊多沾潤之利焉 諸君查閱仿單若合 尊意請即速議代售以助本堂濟世之心而見 諸君樂善之誠也 乙
日本分出 樂善堂藥房 岸吟香謹啓

北英貿易火險公司

茲本行在上海經理北英公司保火險事務計資本銀八百萬兩倘蒙中外客商有貨物及中國房屋欲保者新請至本行面商其保費價目格外相宜特此佈聞
光緒六年四月 旗昌主人白 甲

呂宋票出售

今有英七八月份呂宋票出售每票洋六員分售半票亦可頭彩一萬八千員二彩六千員
棋盤街北首源記啓 乙

呂宋票出售

今有英七八月份呂宋票出售每票六元分售半票亦可此佈
四馬路口黃浦灘義源洋行帳房啓 乙

呂宋票出售

今有英七月份票出售每票洋六員分售半票亦可頭彩洋一萬八千員二彩六千元
棋盤街榮邑茶樓內新記啓 乙

呂宋發財票

今有英七月份票出售每張六員分售半票亦可遠處均可寄信至棋盤街北首郭恆豐土行對門此佈
上海元號啓 乙

呂宋票

本號出售英七八月份票每張六元分售半張亦可貴客欲駕賜者請至大馬路望平街長豐綢莊對門便是
必發啓 乙

呂宋票出售

今有英七八月份呂宋票出售每票洋六元分售半票亦可頭彩洋一萬八千元二彩六千元
棋盤街北首永記啓 乙

必得呂宋票

英七月份呂宋票出售每票六元半票亦可遠處信來原局寄回不悞
外國墳對門必得啓 乙

呂宋發財票

今有英七月份呂宋票每票收洋六元半票收洋三元十份之一收錢七百文外埠購取由信局寄到無悞 甲
拿能行啓

呂宋票出售

啓者今有英七月票已到如有貴客欲買者望早請來買取如半張均可此佈
別發洋行啓 甲

寄售呂宋票

今有英七月份呂宋票出售每票計洋六員分售半票亦可賜顧者至虹口廣東街便是
義昌利記啓 乙

出售呂宋票

茲有英七八月分票出售如諸君賜顧者請至大英三馬路向小號購取便是遠地亦可信至小號照辦
同發號具 乙

上洋大藥房告白

啓者本藥房創設日久常有各款上品藥料丸散膏丹發售兼有各等製煉藥材器具頂上好花露水各款香料影相藥水器皿電鍍金銀藥水器皿時樣什物亦常有香港屈臣氏大藥房精製馳名戒烟精粉補氣補血丸追風膏藥生髮香水肥兒疳積餅並各項膏丹丸散藥油藥水藥冰附賣不能盡錄諸尊光顧細認招牌庶不致悞鋪在第二十四號南京路開張 甲
上洋屈臣大藥房謹識 乙

現存機器發賣

鏇機器一座
切造螺絲床一座大七寸半床長八尺
又一座大八寸半床長十二尺
又二座大九寸二五床長十五尺
又一座大九寸二五床長十六尺
又一座大十寸床長十六尺
鑿鐵板洞剪鐵板機器一座
凡各樣機器兵器軍火等物本行皆可議價代辦
新泰興洋行末士立生告白 甲

金鋼鑽彩票出售

英七月份金鋼鑽彩票出售每號收價洋一角兩號起碼現今售出已過萬號准於本月廿三日賣過停止如欲買者速即請來購取俟呂宋對號單到照號得彩不欲取物扣付現此佈
四馬路和順洋行啓 甲

麻衣會水雷備用之物
拿殿弗而騐機器砲

今本行在中國專門經理發賣水雷及水雷備用之物及機器砲與向來經理機器人無關此佈
黃浦灘工部花園對門規矩堂內電氣機造者施文盟告白 甲

呂宋發財票

今有七八月份發財票出售每張六元分半張亦可請來購取
二馬路駿發啓 乙

新增乾坤戒烟丸接嗣丹

新刊戒烟書分送詳述受癮之害吸烟日久以致臟腑積毒每逢戒烟藥補用土皮灰膏誤入非淺惟本局誠採金不換草外加補藥修合乾坤戒烟丸立除大癮能療百病飲食加增所有烟毒從便代出永不發癮真蓋世良方每料二元又接嗣丹補先後天斷損色慾過度精關不固夢遺滑精婦女天癸不調赤白帶子子宮虛冷男婦犯此症絕嗣可嘆此丹立起痿固精種子仙品藥性溫和寒熱之體皆可常服自然毓元固本每料五元 耳聾復聰丹兩元半 大造膏化痰順氣 狐臭轉香丹各一元 艶容膏退雀痣風斑禿髮散復生光彩各半元 犀珠丹治瘍梅毒淋立止痛消腫賜顧者由信局致上洋石路中同慶里口廣濟局不悞 乙

新到妙藥

本藥房今有新到安神養血妙藥如經營過勞耐魂不定以致夜不安寢如服此藥則能高枕安睡更兼開胃又有百補鐵酒此酒非但補而有益兼治百體內損化生新血如四肢之力精神耗散夢遺等情若服此藥無不見效每瓶各計洋一元特此佈知
上洋大馬路科發藥房 甲

平安火油出售

本行購辦機器製火油比中國豆蘿油光彩尤亮不拘玻璃洋燈及常用油燈銅錫器皆可使用仍以燈芯爲捻價廉而好永無炎患賜顧者不拘箱數多寡即至二洋涇橋與鑒洋行面議發兌或至浦東爛泥渡與隆東棧定辦亦可近有假冒甚多用者須認明本號招牌庶不至誤
興隆洋行 甲

售壽板

汪以記向在婺源自運老山血結圓心壽板販運蘇滬等處業已有年誠恐四方仕商購辦不易茲寓上洋法租界大馬路西寶興里交易如有辦者無論零躉請至本寓面議 乙

天下奇異之事
人人俱有好新聞
赫爾曼博士馳名毒蟲虱

此藥能滅雞鴨身上蟲老鼠螞蟻臭蟲蟣蝨等蚤草上蟲貓虱羊身上蟻克牛身上蟲他種蟲創之毒藥皆不能害人此藥能攻加非茶樹上之蟲用之甚效即茶葉樹亦可用之
發賣每一包價二角半每六包價一元二角半此藥袋可保毫無臭氣無論天氣如何皆可不壞隨便何處皆可散布貓狗俱不食所以一無危險每包上注明用法製造廠在英國倫敦十偉羅路
赫爾曼博士創此藥始於一千八百六十六年在新金山威畏里那會中賽得獎牌並有隨牌之信甚多
今轉託上海南京路科發藥房發售 甲

看書即知戒烟法

此書蒙　克王爺賜章鹽定　倉場督憲宗室鍾
暨　上海道憲沈　賜序最奇者服藥後腹中積滯
烟油悉由毛孔而出故能除心癮愈百病增飲食豐
容貌冬月手足不冷夏天身體不熱鬚髮可轉黑
既瘦復能種子每兩價銀一兩每癮一錢服丸三兩
除根惟藥丸無凸形者即係假藥另有　狐騷臭
藥每料一員三日除根　雀斑藥半員十日退清
髮秀藥六角半月重生　淋　癬等藥二角　瘡
痢　瀉　目疾等藥一角　賜顧者送書一本上海
只此一家金陵另有一鋪其於各省各碼頭並無分
鋪上海北門外吉祥街　如意衖金陵城內土街口生
生堂同啓　乙

招客提貨

啓者上海怡豐陸號於己卯年五月初一日
由漢廣輪船裝津壽板四副又於五月十二
日由新南陞輪船裝津重木十一根先後兩
提單匯到在津本行銀一百七十八兩二錢
五分三厘又新南陞客位洋八十元均向李
萬順號收妥換取提單起貨詎該貨至津徐
於八月十三日祗去壽板一副之外其餘存
貯已逾一年未來出貨茲特告白自本日起
再限三個月倘不到付銀出貨定將該貨在
津發售除還本行上兩項並加棧租外即行
多還短補特此預聞以免後論　甲
光緒六年五月十一日上海怡和洋行謹啓

中國用熟皮鞋店賜鑒

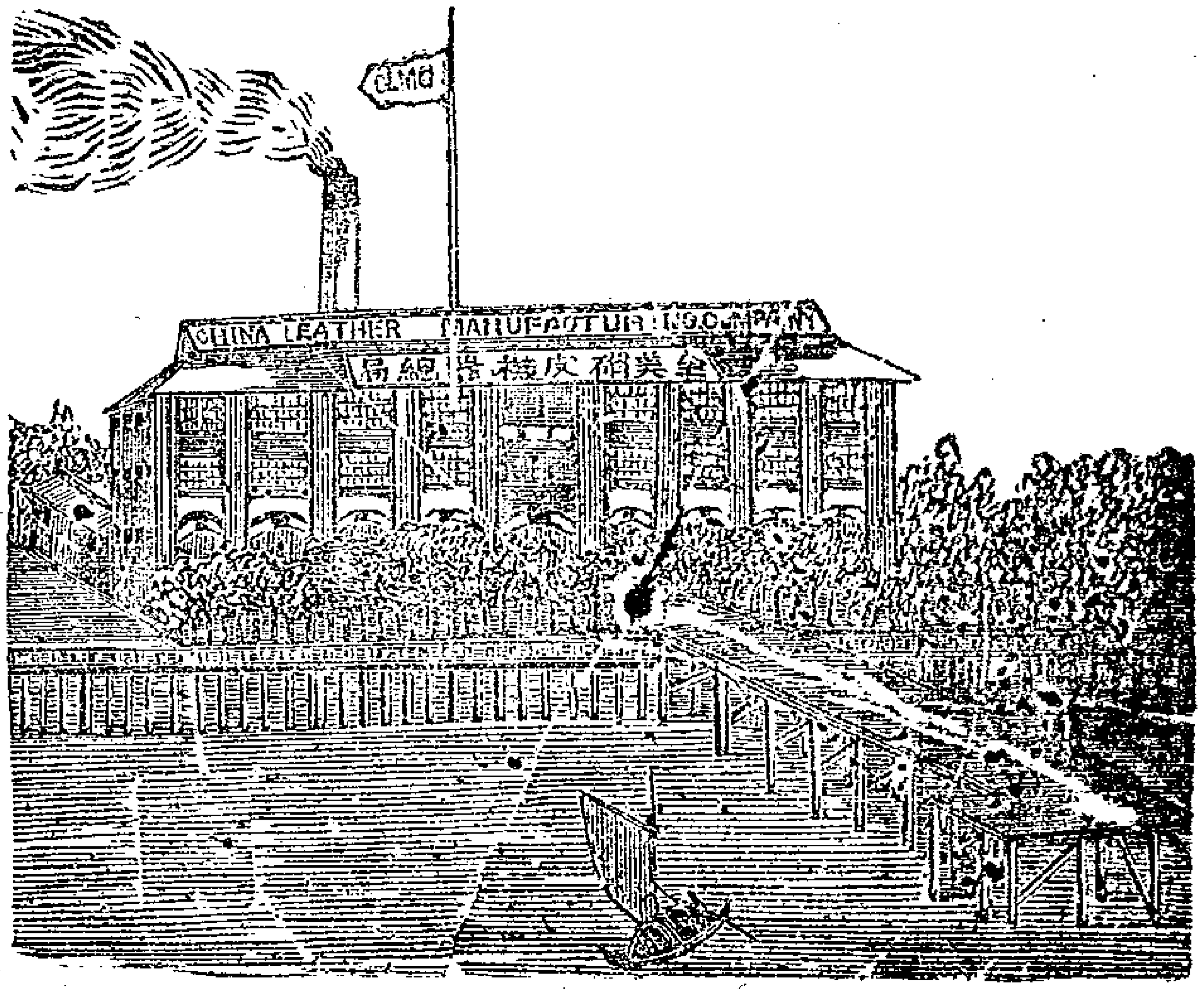

本全美硝皮機器總局今有自已製造頂高外國之皮其皮與中國所製之價相同而其貨堅牢于中國可爲買客極好之物如欲取樣亦可買者或僅一斤亦可隨意本局設在浦東帳房則在上海九江路即二馬路十九號門牌識有存貨如有人經手發賣至一担者則可打九扣此佈
啓　甲
全美硝皮機器總局告白

新設保險公司扣
三分之一

新設保險公司所有　中國
貴客貨物銀兩等項往來概
可保險本行在中國貿易多
年甚爲妥當如有賜顧者其
價格外便宜即將其價銀現
扣三分之一今將各埠頭開
設計香港省城上海天津烟
臺牛庄漢口九江鎮江一切
等處俱有　貴客賜顧請至
本行面議特此佈聞
同治十三年六月吉日
太古洋行謹啓　甲

寄售秘製止痛藥水

啓者本行現有大美國百里得
未司發生寄售秘製止痛藥水
無論內外症應用如神立時見
效內症如夏日發痧腹瀉癧疾
傷寒筋骨疼痛等外症如湯火
刀傷毒瘡蛇蟲咬刺等並皆奏
效此藥在世上行用已五十年
試過者靡不稱[illegible]價又公道藥
瓶外有中國字包紙治病者更
可一目瞭然或買一瓶或買一
箱均可隨便也　甲
上洋五馬路晉隆洋行啓

鹿阿忒新創旱
魯卡平火油燈

此燈不須玻璃管裏面其油不冒烟亦不臭
此燈大小共九樣其光可抵六十枝蠟至二
十枝蠟價每盞自洋一元起　甲

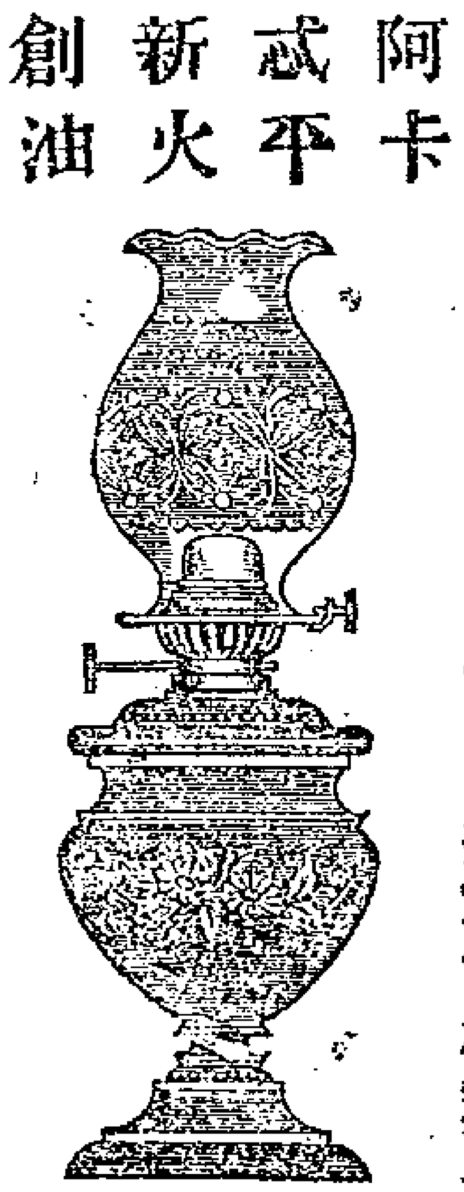

中國專賣此燈之隆茂洋行啓

軍械機器出售

啓者本行向在上海
代賺外洋軍械機器
凡各種新巧鎗砲彈
藥以及開河掘井取
鐵挖煤綑呢成布等
項機器各局委辦甚
夥利用價宜貨質堅
精無美不備倘蒙
貴官紳賜顧即祈至
本行面議價目尤爲
公道此佈　甲
泰來洋行啓

包戒洋烟斷癮藥

今有新到外國包戒洋烟藥粉每服英洋
一元買藥粉六十包如烟癮一錢大每日
服藥一包半三日後減半以後逐日減服
減議自能斷癮倘癮大者照上遞加服藥
時用熱水亦可本藥房開設上洋大馬路
東首已經多年今所售各藥皆係自運名
山佳品公道濟世只此一家並無分出近
有無恥之人假冒本行招牌將次藥銷售
以魚目混珠服之無益兼損　諸公貴體
凡士商賜顧者須至本行認明本行招牌
庶不致悞特此佈聞　甲
上海大馬路老德記藥房告白

天津靴鞋減價

茲因本號存貨過多減價一
月　羽綾鞋六百緞鞋八百
切花綾七百五十切花緞九
百五十三套雲緞鞋一千京
式布四百五十釘鞋七百五
十小緞香緞七百五十小三
套雲七百小三香拔四百單
皮布靴九百五加皮酒一百
二十玫瑰茵陳露一百五十
其餘京貨格外公道賜顧者
到寶善街永隆齋　乙
張竹坡主人告白

機器軍械出售

啓者本行在滬專辦軍械歷
有年矣屢蒙各省各局委辦
一切貨價無不相宜近來英
國製造之法較前更屬精巧
今有新式銅鐵大砲來福洋
鎗大小銅帽粗細火藥挖河
機器大小各種俱全倘有
貴官紳應需各種各式祈請
至小行視樣面議價目格外
公道特此佈聞　甲
同治十三年六月　日
地亞士行啓

咸北火險公司告白

啓者咸北火燭保險公司名
庇厘文共計科出現本銀二
百萬元分設上海禮和洋行
代理照常出保單專保中外
房屋棧房貨物行內傢私保
一概火險所有章程俱極妥
善如遇不測照例賠償所保
之價格外公道每百元送回
用念元各　貴商光顧請移
玉到本行帳房或寫字樓
面議　甲
四月廿日　禮和洋行啓

往長江客位價目

搭客每位上海至
鎮江一元二角
南京一元六角
蕪湖二元七角
大通三元二角
安慶三元七角
九江四元六角
武穴四元九角
漢口洋五元
上海　招商局　太古行　全啓　甲

呂宋票

啓者今有英七
月份票出售每
張計洋六元分
買半票亦可如
欲買者請來購
取可也寧波在
江北岸漢口在
豐和洋行巷內
和順洋行發售
此佈　甲
上海和順
洋行啓

上洋大德生告白

本號揀選道地
參藥誠心修合
神功戒烟參片
服之屢經效驗
靡不絕癮今開
設大馬路拋球
場南街太亨祥
參鋪內發兌特
登申報以便遠
方諸知仕商賜
顧無誤　乙

英七月份彩票

本行綢緞衣料彩票每號收錢一
百二十文三號起碼無買十號收
英洋一員頭彩値洋三百六十員
二彩値洋一百二十員又檯椅彩
票每號收錢六十文兩號起碼臺
買二十號收英洋一元頭彩値洋
一百八十元二彩値洋六十元以
下之彩概於票上註明又呂宋票
每票收洋六元分半票亦可外埠
來買寄信局帶交即付彩票不悞
上海老巡捕房北
首茂昌獲記洋行　乙

黑松煤出售

啓者今有機
貨並華龍江
船貨即日可
到如　貴客
欲購者請至
虹口外大橋
西堍小行帳
房面議價目
可也特此預
知　甲　懋記洋
行啓

廣棧新開

本號自運[illegible]
揚樸葉國貨
雨傘發客[illegible]
售廣城雨鞋
皮椅皮箱[illegible]
盤食籃竹器
盡籃棕搭[illegible]
綢等物凡蒙
商賜顧須至
吉祥街北首
便是　乙
生和謹啓

五月十八日各錢洋行情列左

英洋　七錢三分一厘七五
本洋　七錢四分五厘
銀拆　二錢三分
洋拆　二角五分
洋找頭　七錢三分三厘
錢找頭　一千零四十文
貼新　五角
卡錢　一百四十九千文
衣牌　一千一百三十文

五月十八日各匯銀票行情列左

銀行現銀票五先令三辨士
六個月期票五先令三辨士零五
商人票六個月期五先令四辨士

五月十八日進口船禮拜五

華利輪船由長江　麥邊行
寧波又由香港　禪臣行
筆吉利又由牛庄　怡和行
海晏又由福州　招商局

十九日出口船禮拜六

琼州輪船往福州　麥邊行
公和又晚往鎮江九江漢口　怡和啓
漢廣又往烟台天津牛庄　招商局
永清又往烟台天津牛庄　招商局
江孚又往長江　招商局
江天又下午往寧波　招商局
海珊又往福州　招商局
北藉利又晚往長崎　怡和啓
寗波又晚往香港省城　禪臣啓

二十日出口船禮拜
吃大輪船早往福州香港　老太古

二十一日出口船禮拜一
惇信又三點半鐘往寧波　太古公司

二十二日出口船禮拜二
上海又晚往長江　太古公司

二十三日出口船禮拜三
禿格薩約嘖魯輪船天明往東洋奧國　三菱公司